



BOLETÍN

REGISTRO DE MOTOCICLETAS NUEVAS EN COLOMBIA

NOVIEMBRE DE 2024



CÁMARA DE LA
INDUSTRIA DE MOTOCICLETAS



Fenalco

Índice de contenido

- 1. Balance del período / Resumen.**
- 2. Registro histórico de motocicletas nuevas.**
- 3. Registro de motocicletas nuevas por:**
 1. Cilindrada
 2. Marcas
 3. Líneas / Top 10
 4. Por departamentos / Top 10
 5. Por municipio / Top 10

1. Balance del periodo / Resumen

La Cámara de la Industria de Motocicletas de la ANDI y Fenalco presentan el informe de registros de motocicletas nuevas en el país del mes de noviembre de 2024, con los siguientes destacados:

- En noviembre de 2024, se registraron en el país **71.124** motocicletas nuevas en Colombia.
- El sector, durante el mes de noviembre de 2024, experimentó un crecimiento del **31,33%** vs. el mes de noviembre del año 2023.
- En el mes de Noviembre de 2024 el registro de motocicletas nuevas en el país muestra un decrecimiento del **-4,23%** vs. el mes inmediatamente anterior (Octubre 2024).
- Durante estos 11 meses del año 2024 se han registrado en el país **729.761** motocicletas, lo que muestra un crecimiento del registro de motocicletas del **18,01%** vs dicho periodo en 2023.
- Yamaha, AKT y Suzuki fueron las marcas de motocicletas más vendidas en noviembre de 2024 en Colombia. Yamaha lidera el ranking con una participación del **20,22%**.
- Los departamentos de Cundinamarca, Antioquia y Valle del Cauca continúan liderando el registro de motocicletas en Colombia con un **45,31%** del total de los registros. En estos territorios, municipios como **Sabaneta (Antioquia), Funza y Soacha (Cundinamarca)** lideran el ranking de poblaciones con el mayor número de motocicletas registradas.

2. Registro de motocicletas nuevas en Colombia

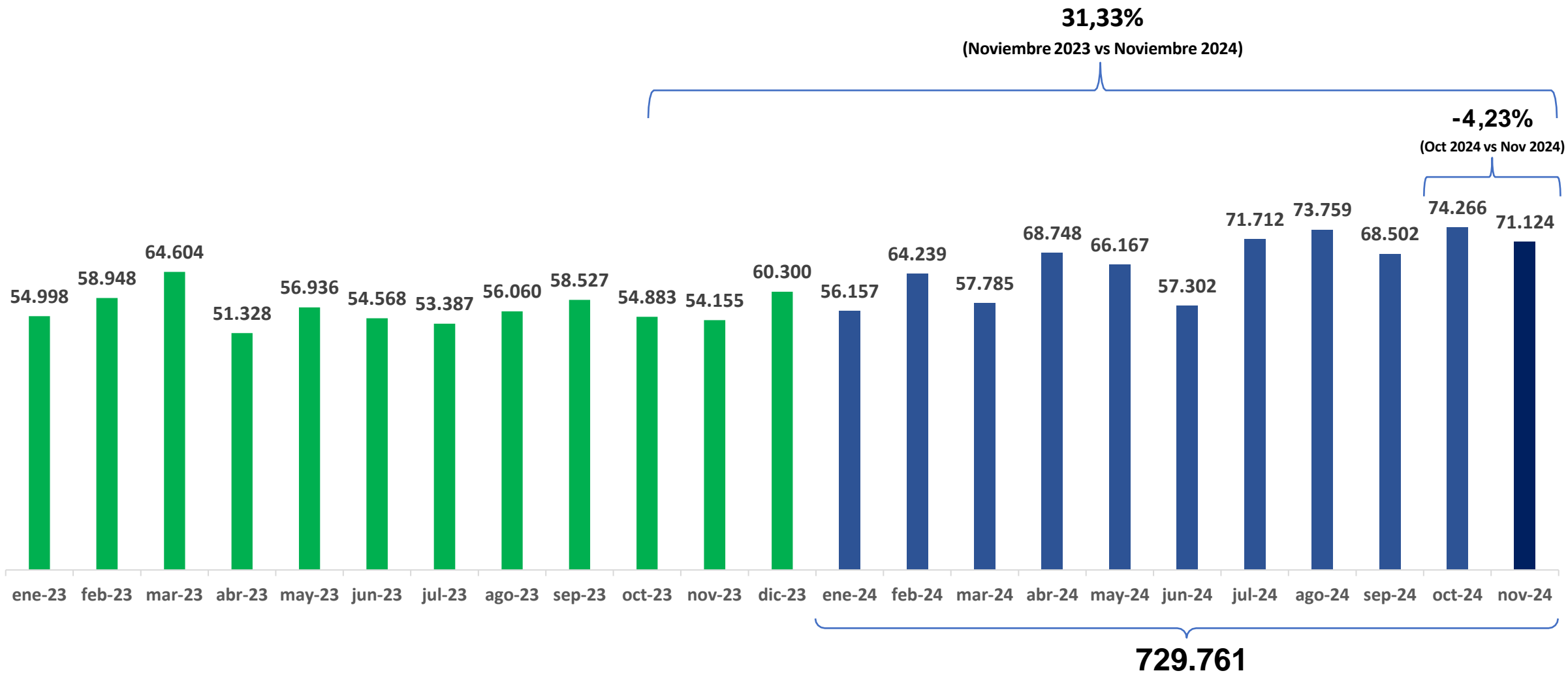

729.761
(Acumulado Ene 2024 – Nov 2024)

- En el mes de noviembre de 2024, se registraron en el país **71.124** motocicletas nuevas.
- Mes comparado, noviembre 2024 vs noviembre de 2023 el mercado creció un **31,33%**
- Durante el mes de noviembre se evidencia un decrecimiento del mercado de motocicletas del **-4,23%** respecto a octubre de 2024.
- Durante el año 2024, el promedio de registros de motocicletas es de alrededor de **66.342** unidades mensuales.
- En lo corrido del año 2024, se han registrado **729.761** motocicletas nuevas.

3.1. Registro de motocicletas nuevas por cilindrada

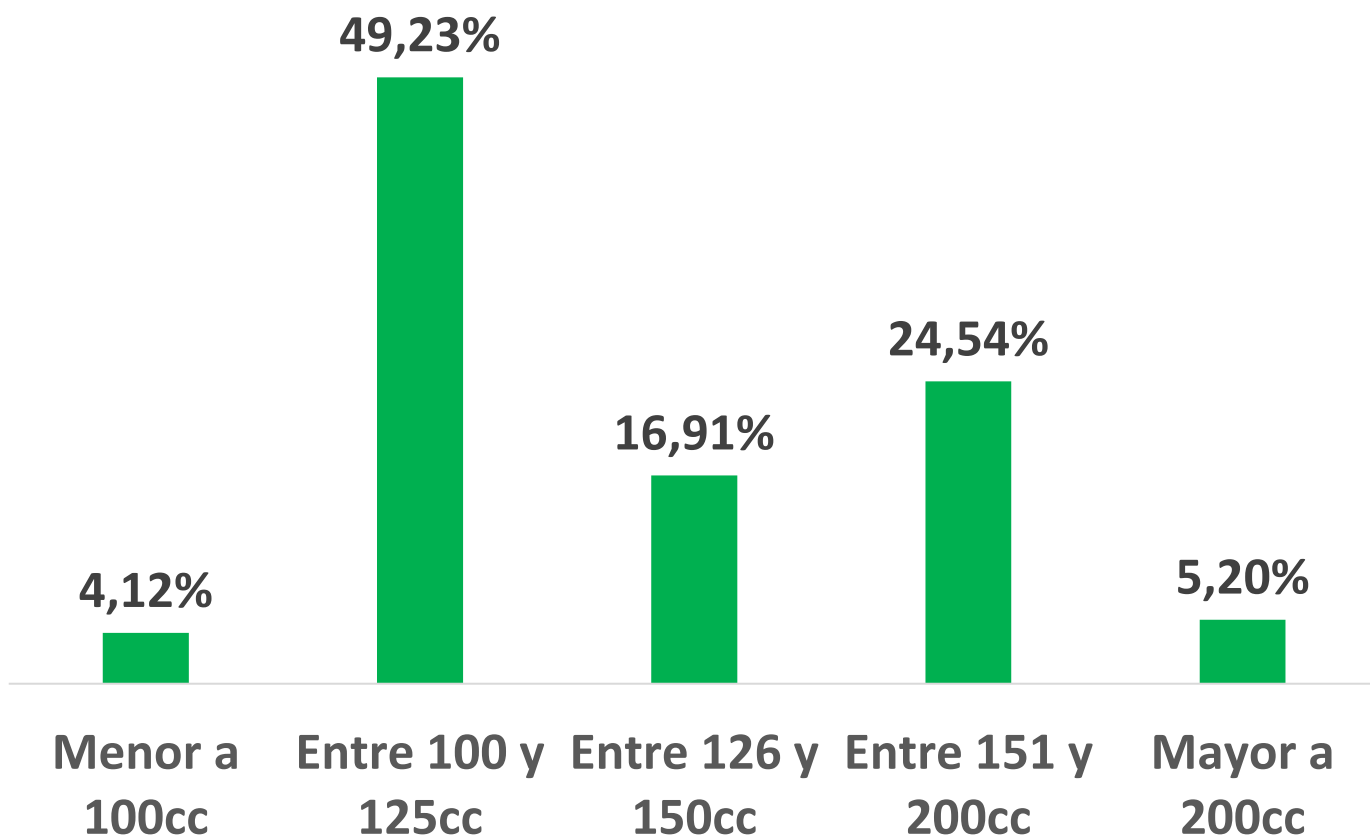

En el mes de noviembre de 2024, la tendencia de compra de motocicletas nuevas se orientó en el segmento de cilindrada entre **100cc y 125cc**, con un **49,23%** seguida por el segmento entre los **151cc y 200cc (24,54%)**

3.2. Registro de motocicletas nuevas por marca

Marca	Noviembre de 2023	Noviembre de 2024	Participación mes Noviembre 2024	Variación % mes
YAMAHA	10.244	14.381	20,22%	40,38%
AKT	8.651	11.716	16,47%	35,43%
SUZUKI	7.795	10.892	15,31%	39,73%
BAJAJ	9.262	10.779	15,16%	16,38%
HONDA	6.101	7.798	10,96%	27,82%
TVS	4.222	5.249	7,38%	24,32%
HERO	2.066	3.762	5,29%	82,09%
VICTORY	3.677	3.455	4,86%	-6,04%
KTM	485	622	0,87%	28,25%
KYMCO	416	447	0,63%	7,45%
OTRAS	1.236	2.023	2,84%	63,67%
TOTAL	54.155	71.124	100%	31,33%

Datos: RUNT –Elaboración: ANDI-FENALCO

- Las marcas **YAMAHA**, **AKT** y **SUZUKI** lideraron el ranking de marcas más vendidas en el país en noviembre de 2024.
- La marca **HERO** es la que más crece en el periodo comparado noviembre 2023 vs noviembre 2024 con un **82,09%**.

3.3. Registro de motocicletas por línea: (Top 10 – motocicletas más vendidas en Col)

MARCA	MODELO	Noviembre de 2023	Noviembre de 2024	Participación % mes Noviembre 2024	Variación % mes
AKT	AK125NKD EIII	3.883	5.572	7,83%	43,50%
YAMAHA	GPD155-A (NMAX155)	1.850	3.143	4,42%	69,89%
YAMAHA	XTZ150-2 (XTZ150)	2.012	2.636	3,71%	31,01%
SUZUKI	GN 125	1.954	2.575	3,62%	31,78%
BAJAJ	CT100 ES SPOKE	1.035	2.517	3,54%	143,19%
BAJAJ	CT100 KS SPOKE	2.503	2.375	3,34%	-5,11%
SUZUKI	DR150	1.811	2.230	3,14%	23,14%
YAMAHA	T115FI (T115FL-5)	1.733	2.137	3,00%	23,31%
TVS	RAIDER 125	1.269	1.904	2,68%	50,04%
YAMAHA	XTZ125	1.292	1.701	2,39%	31,66%
OTRAS		34.813	44.334	62,33%	27,35
TOTAL		54.155	71.124	100%	31,33%

El top 3 de líneas (modelos) de motocicletas con más registros en el mes de noviembre de 2024 fueron:

1. AK125NKD EIII de AKT : **5.572 (7,83%).**
2. GPD155-A (NMAX155) de YAMAHA: **3.143 (4,42%).**
3. XTZ150-2 (XTZ150) de YAMAHA: **2.636 (3,71%)**

Las primeras 10 líneas representan el **37,67%** de los registros del mes.

3.4. Registro de motocicletas por Departamento

Los departamentos con mayores registros en el país durante el mes de noviembre son, **Cundinamarca (18,20%), Antioquia (15,64%)** y **Valle del Cauca (11,48%)**.

En su conjunto, estos 3 departamentos representan el **45,31%** del total del mercado de motocicletas del territorio nacional.

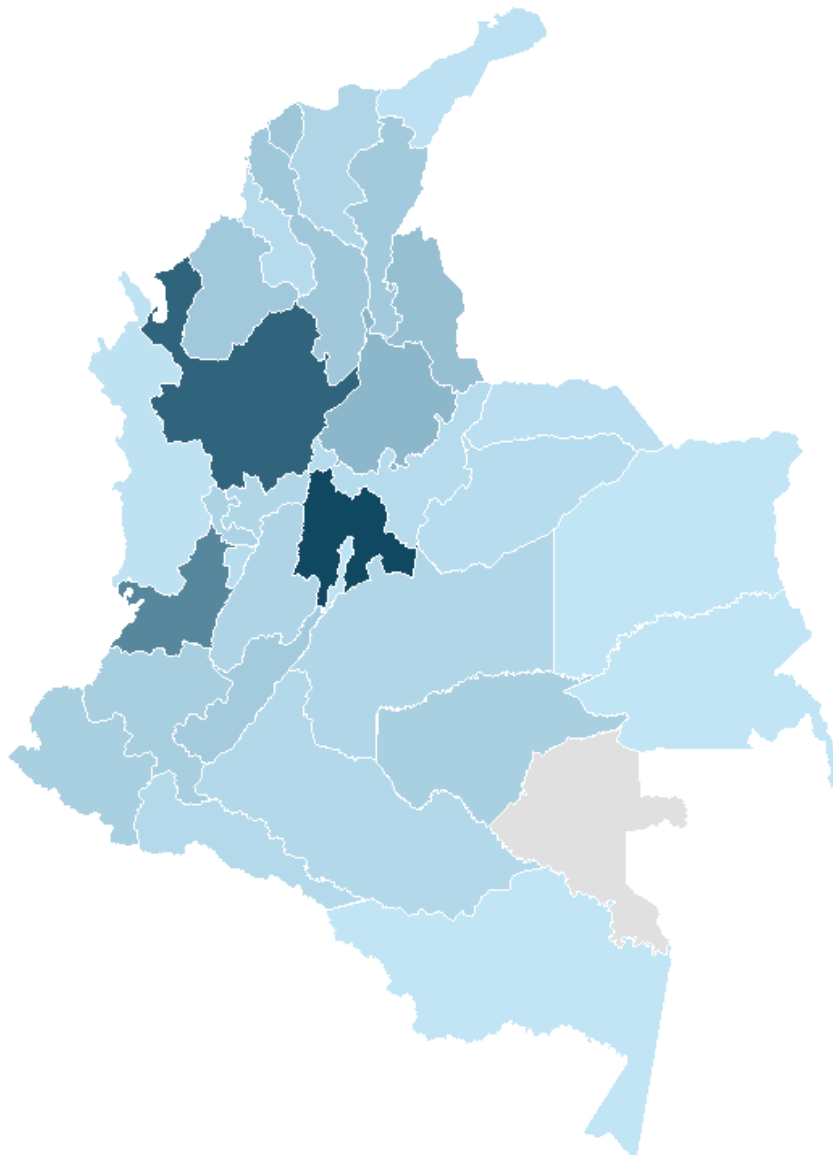

Departamento	Unidades	Participación
Cundinamarca	12.943	18,20%
Antioquia	11.123	15,64%
Valle del Cauca	8.163	11,48%
Santander	3.806	5,35%
Norte de Santander	3.275	4,60%
Atlántico	2.535	3,56%
Bolívar	2.303	3,24%
Córdoba	2.284	3,21%
Cesar	2.283	3,21%
Huila	2.251	3,16%
Cauca	2.159	3,04%
Guaviare	1.888	2,65%
Narino	1.841	2,59%
Risaralda	1.554	2,18%
Tolima	1.424	2,00%
Magdalena	1.373	1,93%
Caldas	1.325	1,86%
Meta	1.301	1,83%
Caquetá	1.168	1,64%
Putumayo	1.109	1,56%
Boyacá	827	1,16%
Sucre	773	1,09%
Casanare	749	1,05%
Quindío	744	1,05%
Arauca	467	0,66%
La Guajira	357	0,50%
Choco	290	0,41%
Bogotá D.C.	274	0,39%
Archipiélago de San Andrés, Providencia	208	0,29%
Guainía	176	0,25%
Amazonas	80	0,11%
Vichada	71	0,10%
Total general	71.124	100%

3.5. Registro de motocicletas por municipio (Top10)

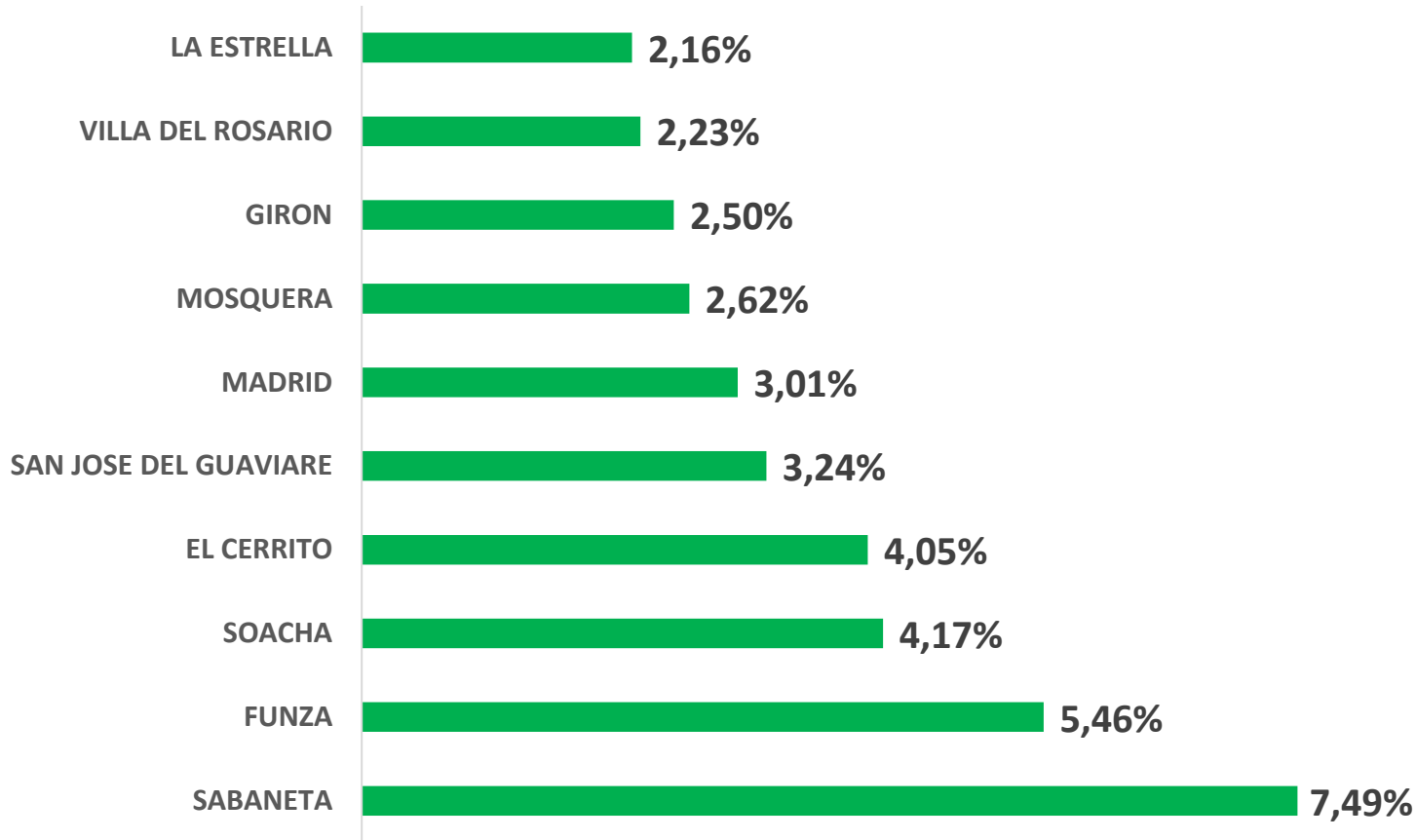

Municipio	Unidades	Participación
SABANETA	5.326	7,49%
FUNZA	3.881	5,46%
SOACHA	2.968	4,17%
EL CERRITO	2.881	4,05%
SAN JOSE DEL GUAVIARE	2.303	3,24%
MADRID	2.140	3,01%
MOSQUERA	1.865	2,62%
GIRON	1.777	2,50%
VILLA DEL ROSARIO	1.586	2,23%
LA ESTRELLA	1.539	2,16%
OTROS	44.858	63,07%
TOTAL	71.124	100%

En su conjunto, estos 10 municipios representan el **36,93%** del total de registros de motocicletas nuevas del país.

El siguiente es el top 3 de municipios con más registros de motocicletas nuevas en noviembre de 2024:

1. Sabaneta (Antioquia): 5.326 (7,49%)
2. Funza (Cundinamarca): 3.881 (5,46%)
3. Soacha (Cundinamarca): 2.968 (4,17%)



@ANDI_Motos

@FenalcoNacional

Gracias