



BOLETÍN

REGISTRO DE MOTOCICLETAS NUEVAS EN COLOMBIA

NOVIEMBRE 2025



CÁMARA DE LA
INDUSTRIA DE MOTOCICLETAS



Fenalco

Índice de contenido

- 1. Balance del periodo / Resumen.**
- 2. Registro histórico de motocicletas nuevas.**
- 3. Registro de motocicletas nuevas por:**
 1. Cilindrada
 2. Marcas
 3. Líneas / Top 10
 4. Por departamentos / Top 10
 5. Por municipio / Top 10

1. Balance del periodo

La Cámara de la Industria de Motocicletas de la ANDI y Fenalco presentan el informe de registros de motocicletas nuevas en el país durante el mes de noviembre de 2025, con los siguientes destacados:

- En noviembre de 2025 se registraron 88.977 motocicletas nuevas en Colombia.
- Frente a noviembre de 2024, el registro creció 25,13%
- El último trimestre (Sept-Oct-Nov) muestra una desaceleración, reflejada en el -9,93% entre octubre y noviembre, explicada principalmente por factores estacionales y por algunas restricciones de inventario propias del cierre de año.
- En el acumulado enero–noviembre, la industria presenta un crecimiento acumulado del 35,42%, reflejo de su importancia en la conectividad y desplazamiento de millones de colombianos.
- El comportamiento del mes confirma que la motocicleta sigue siendo un medio de transporte esencial, especialmente en zonas donde facilita el acceso al trabajo, al estudio y a servicios básicos.
- Cundinamarca, Antioquia y Valle del Cauca encabezaron los registros, con municipios como Sabaneta, Funza y El Cerrito, territorios donde la motocicleta cumple un rol clave en la movilidad local y actividades productivas.
- La industria proyecta que el sector cerrará 2025 con más de un millón setenta mil motocicletas registradas, una cifra que reafirma el papel de este vehículo en los hogares de menores ingresos del país: accesible para movilizarse y fundamental para generar ingresos y trabajar.

2. Registro de motocicletas nuevas en Colombia

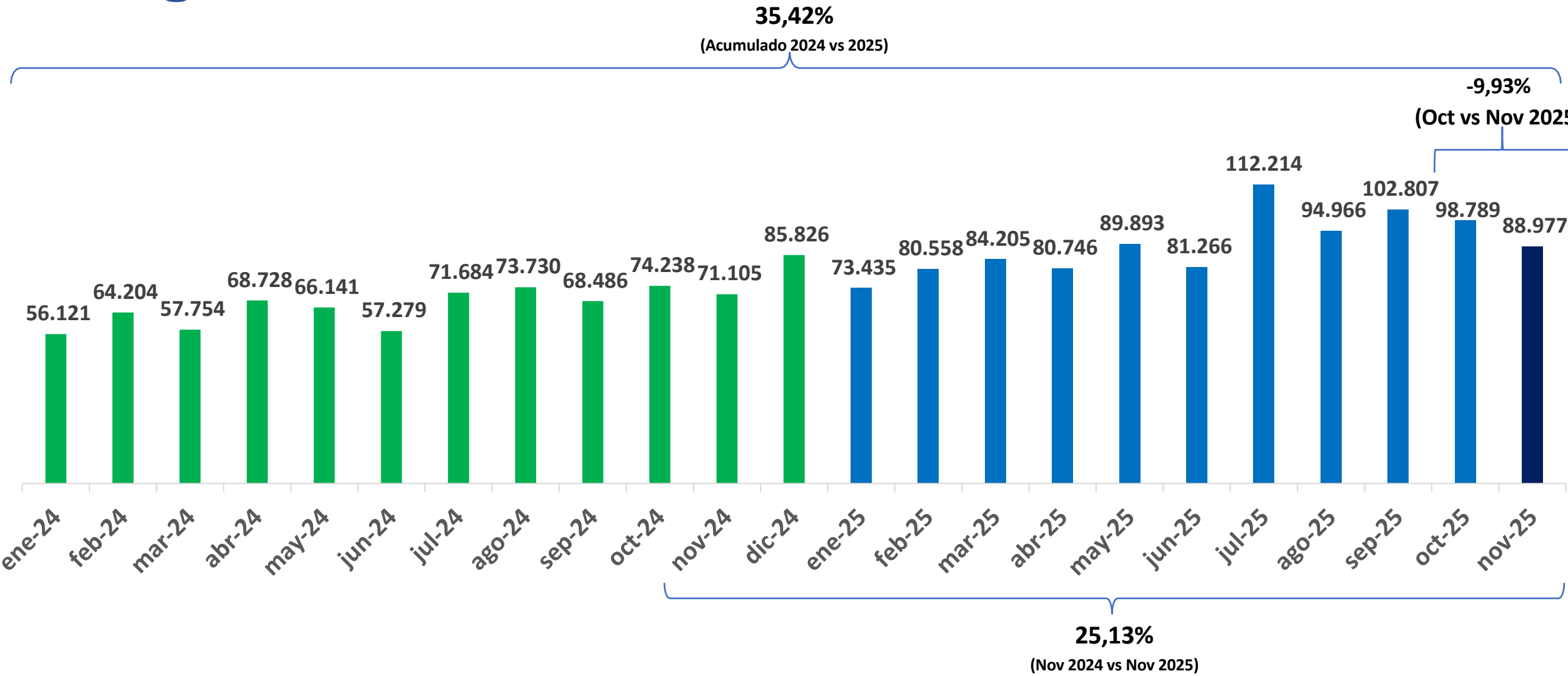

- En el mes de noviembre de 2025 se registraron 88.977 motocicletas nuevas.
- Mes comparado, noviembre 2024 vs noviembre de 2025 el mercado creció un 25,13%. Año acumulado, el registro crece un 35,42% (Ene-Nov 2024 vs Ene-Nov 2025)
- Durante noviembre de 2025 se evidencia un decrecimiento del mercado del -9,93% respecto a octubre de 2025.
- En promedio, se han registrado 89.804 motocicletas nuevas en el país durante estos once meses del año 2025.

Datos: RUNT –Elaboración: ANDI-FENALCO

3.1. Registro de motocicletas nuevas por cilindrada

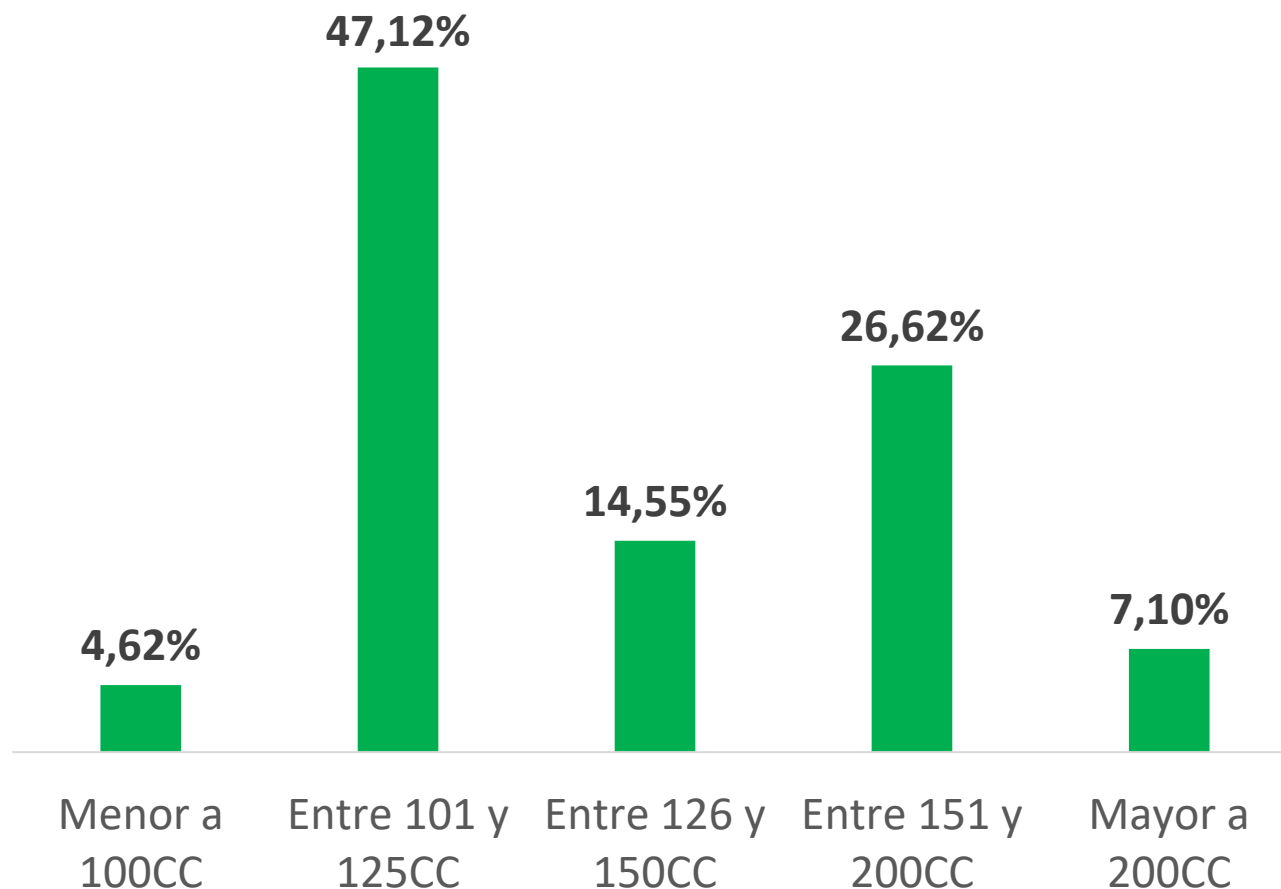

Durante noviembre de 2025, la tendencia de compra de motocicletas nuevas se orientó en el segmento de cilindrada entre **101CC y 125CC**, con un **47,12%** seguida por el segmento entre los **151CC y 200CC** (**26,62%**)

3.2. Registro de motocicletas nuevas por marca

MARCA	NOVIEMBRE 2024	NOVIEMBRE 2025	PARTICIPACIÓN NOVIEMBRE 2025	VARIACIÓN % MES
BAJAJ	10.779	15.085	16,95%	39,95%
AKT	11.879	13.872	15,59%	16,78%
SUZUKI	10.892	13.045	14,66%	19,77%
HONDA	7.798	12.093	13,59%	55,08%
YAMAHA	14.381	11.238	12,63%	-21,86%
HERO	3762	7.880	8,86%	109,46%
TVS	5.249	6.467	7,27%	23,20%
VICTORY	3.455	4.396	4,94%	27,24%
BERA	-	983	1,10%	-
KTM	622	730	0,82%	17,36%
ROYAL ENFIELD	353	580	0,65%	64,31%
SYM	242	524	0,59%	116,53%
FRATELLI	240	514	0,58%	114,17%
KYMCO	447	403	0,45%	-9,84%
VENTO	144	335	0,38%	132,64%
OTRAS	862	832	0,94%	-3,48%
TOTAL	71.105	88.977	100%	25,13%

Datos: RUNT –Elaboración: ANDI-FENALCO

- Las marcas BAJAJ, AKT y SUZUKI lideraron el ranking de marcas más registradas en el país durante el mes de noviembre de 2025.
- La marca HERO es la que más crece, dentro del Top 10, en el periodo comparado noviembre 2024 vs noviembre 2025, con un 109,46%.
- Top 15 general, presentan mayores crecimientos VENTO, SYM y FRATELLI con crecimientos del 132,64%, 116,53% y 114,17% respectivamente.

3.3. Registro de motocicletas por línea:

(Top 10 – motocicletas más vendidas en Col en noviembre de 2025)

MARCA	MODELO	NOVIEMBRE 2024	NOVIEMBRE 2025	PARTICIPACIÓN % NOVIEMBRE 2025	VARIACIÓN % MES
AKT	AK125NKD EIII	5.572	6.073	6,83%	8,99%
YAMAHA	GPD155-A (NMAX155)	3.143	3.682	4,14%	17,15%
BAJAJ	CT100 ES SPOKE	2.517	3.356	3,77%	33,33%
BAJAJ	CT100 KS SPOKE	2.375	3.049	3,43%	28,38%
HONDA	XR190L2.0*	-	3.046	3,42%	-
HERO	HUNK 125 R*	-	2.929	3,29%	-
HONDA	XR150L 2.0*	-	2.853	3,21%	-
SUZUKI	DR150FI ABS	619	2.660	2,99%	329,73%
SUZUKI	GN125 ABS*	-	2.424	2,72%	-
SUZUKI	GIXXER FI ABS	1.420	2.184	2,45%	53,80%
OTRAS		55.459	56.721	63,75%	2,28%
TOTAL		71.105	88.977	100%	25,13%

Los 10 modelos de motocicletas más vendidos en el país durante noviembre representaron el 36,25% del total comercializado en el periodo. **El 100% de estas motocicletas incorpora sistemas de frenado avanzado, ABS o CBS**, lo que evidencia el compromiso de la industria con elevar los estándares de seguridad vial en Colombia.

3.4. Registro de motocicletas por Departamento

El top 3 de departamentos con mayores registros en el país durante noviembre de 2025 fueron:

- 1. Cundinamarca (19,79%),
- 2. Antioquia (16,08%)
- 3. Valle del Cauca (10,69%).

En su conjunto, estos 3 departamentos representan el **46,56%** del total del mercado de motocicletas del territorio nacional.

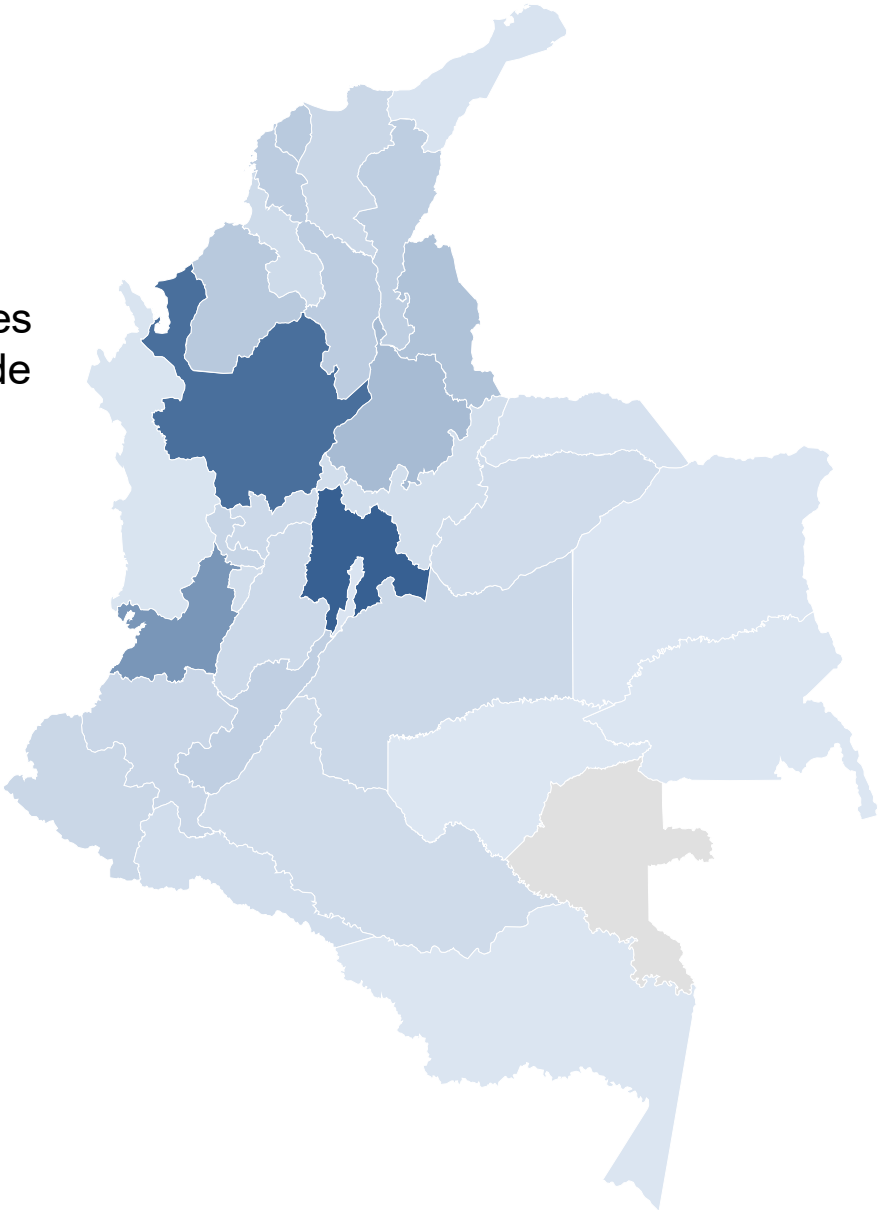

Departamento	Unidades	Participación
Cundinamarca	17.606	19,79%
Antioquia	14.308	16,08%
Valle del Cauca	9.513	10,69%
Santander	5.076	5,70%
Atlántico	3.307	3,72%
Huila	3.270	3,68%
Norte de Santander	3.258	3,66%
Cesar	3.010	3,38%
Bolívar	2.905	3,26%
Córdoba	2.695	3,03%
Guaviare	2.258	2,54%
Cauca	2.097	2,36%
Nariño	2.059	2,31%
Tolima	2.037	2,29%
Magdalena	1.764	1,98%
Meta	1.739	1,95%
Caldas	1.662	1,87%
Risaralda	1.637	1,84%
Caquetá	1.347	1,51%
Sucre	1.246	1,40%
Putumayo	1.049	1,18%
Boyacá	989	1,11%
Quindío	959	1,08%
Casanare	900	1,01%
Arauca	493	0,55%
La Guajira	474	0,53%
Chocó	372	0,42%
Bogotá D.C.	307	0,35%
Vichada	231	0,26%
Guainía	193	0,22%
Amazonas	120	0,13%
Archipiélago de San Andrés, Providencia & SC	96	0,11%
Total general	88.977	100%

3.5. Registro de motocicletas por municipio (Top10)

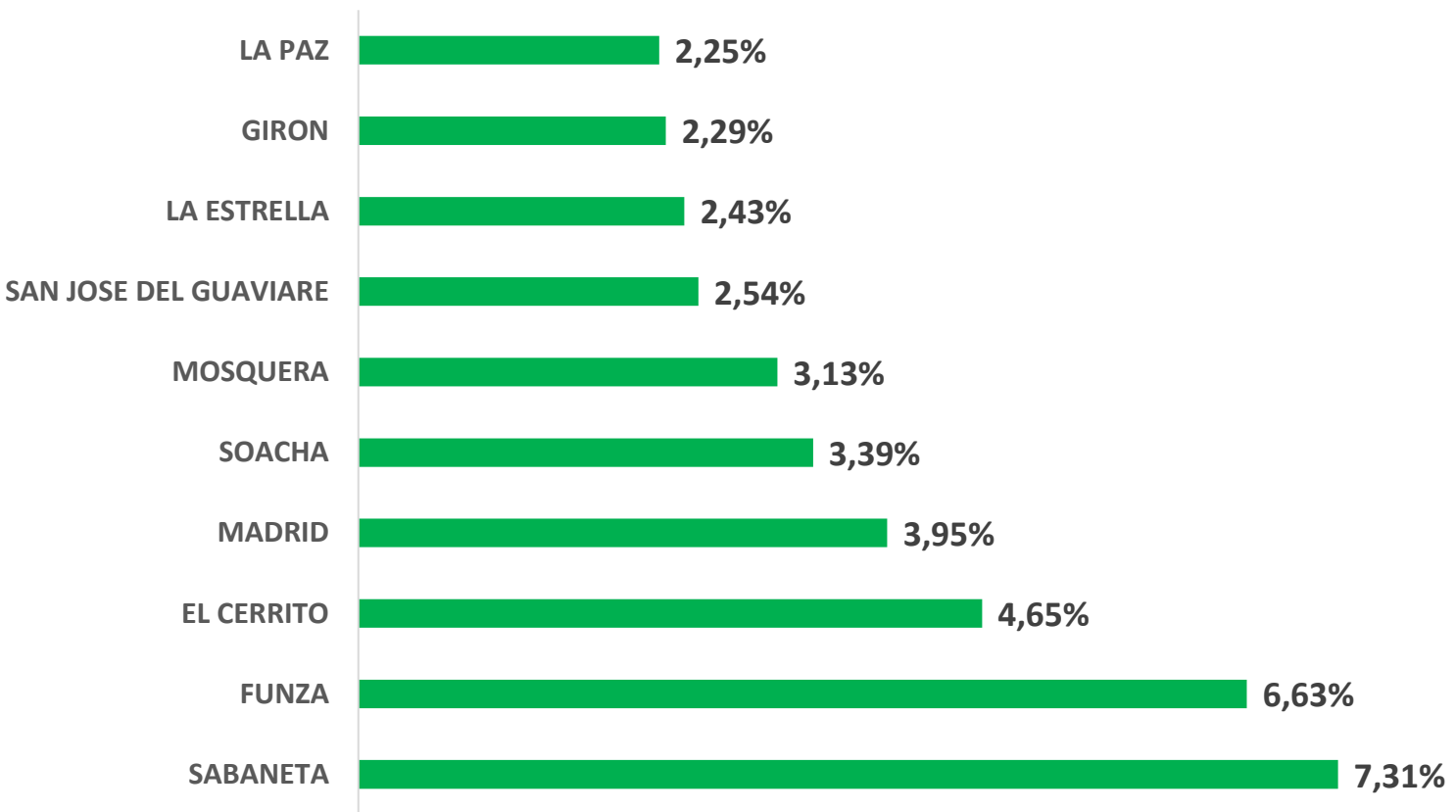

Municipio	Unidades	Participación
SABANETA	6.504	7,31%
FUNZA	5.899	6,63%
EL CERRITO	4.141	4,65%
MADRID	3.512	3,95%
SOACHA	3.019	3,39%
MOSQUERA	2.782	3,13%
SAN JOSE DEL GUAVIARE	2.258	2,54%
LA ESTRELLA	2.165	2,43%
GIRON	2.042	2,29%
LA PAZ	1.998	2,25%
OTROS	54.657	61,43%
TOTAL	88.977	100%

En su conjunto, estos 10 municipios representaron el **38,57%** del total de registros de motocicletas nuevas del país durante noviembre de 2025.

El siguiente es el top 3 de municipios con más registros de motocicletas nuevas durante noviembre de 2025:

- 1. Sabaneta (Antioquia): 6.504 (7,31%)
- 2. Funza (Cundinamarca): 5.899 (6,63%)
- 3. El Cerrito (Valle del Cauca): 4.141 (4,65%)



@ANDI_Motos

@FenalcoNacional

Gracias