Re-pensando

Las compensaciones bióticas y la inversión de no menos del 1%

4 de mayo de 2023

PARTICIPANTES

Moderadores	
WCS / ANDI	
Empresas Consultoras/Organizaciones implementadoras	
ABC Colombia	*INERCO*
BQS S.A.S.	*JEMA CONSULTORÍA SAS*
CONSGA BIC S.A.S.	*NGEC*
EQUAL S.A.S.	*Patrimonio Natural*
Fundación Ecosistemas Secos de Colombia	*The Nature Conservancy*
Fundación Guanacas	*Tuví Plus*
Fundación Natura	*WWF Colombia*
Fundación Orinoquia Biodiversa	
Fundación Proyecto Tití	
Geotec Ingeniería	
GESSIG	

Bienvenida y apertura

Introducción

- Catalina Quinche Cano – Coordinadora de Proyectos del Centro Nacional del Agua y la Biodiversidad de Asociación Nacional de Empresarios de Colombia

Desarrollo del taller

- Profesionales ANDI y WCS.

Ver Presentación

Para más información: Catalina Quinche Cano - mquinche@andi.com.co

INTRODUCCIÓN

Este segundo taller de la serie "Re-pensando las compensaciones bióticas e Inversión de no menos del 1%" fue desarrollado en el marco del Convenio ANDI-Ecopetrol firmado en el año 2023, cuyo objetivo es aunar esfuerzos para articular la participación del sector empresarial en la gestión de la biodiversidad en alineación con las metas del Marco Mundial de Diversidad Biológica Kunming-Montreal y en coordinación con la "Iniciativa Biodiversidad y Desarrollo" del Centro Nacional del Agua y la Biodiversidad de la Asociación Nacional de Empresarios de Colombia.

Uno de los objetivos del mencionado convenio tiene como foco la contribución empresarial al desarrollo de propuesta(s) técnico - jurídicas que promuevan alternativas de mejora normativa para abordar las compensaciones ambientales y la inversión de no menos del 1%. Por lo que, este segundo taller estuvo compuesto por dos etapas:

(1) identificación y priorización de las brechas y retos más importantes dentro de las etapas de formulación e implementación que las empresas consultoras han identificado para dar cumplimiento a dichas obligaciones;

(2) Determinar las causas y posibles soluciones a esas brechas y retos identificados, desde soluciones de índole marginal y estructural.

Este espacio conto con la participación de 25 delegados de 18 empresas de consultoría y ONGs.

FORMULACION
IMPLEMENTACION

RESULTADOS PRELIMINARES:
BRECHAS Y SOLUCIONES EN LAS COMPENSACIONES E INVERSIONES DE NO MENOS DEL 1%

Las brechas identificadas en la fase de formulación se enmarcaron principalmente en **la falta de gestión adaptativa**, que en esta ocasión hace referencia a la falta de prácticas y herramientas que permitan ajustar los planes de compensación y de inversión de no menos del 1%, a las condiciones de variabilidad de los ecosistemas y a las situaciones prediales de las áreas de interés seleccionadas. Otra de las brechas con mayor relevancia en esta fase, se centra en **la falta de conocimiento de áreas prioritarias, portafolios y alternativas de compensación e inversión de 1%,** puesto que no hay información de áreas disponibles y actualizadas, ni estudios previos de las Autoridades ambientales locales (CARs), ni de las autoridades regionales (Alcaldías). Esta falta de insumos y herramientas dificulta la toma de decisiones en la etapa de formulación y disminuye la posibilidad de realizar proyectos sostenibles que beneficien a las comunidades. Finalmente, otra brecha identificada se encontró relacionada con la **falta de lineamientos técnicos y claridad de estos** que permitan aceptar el uso sostenible como una acción de compensación mediante la ampliación de conceptos, instrumentos normativos, indicadores y una reglamentación específica.

En la fase de implementación las brechas con mayor votación en cuanto a su nivel de relevancia, se enmarco principalmente en **la falta de garantías de los acuerdos de conservación,** se evidencia que estos acuerdos de conservación no son vinculantes y no se garantiza su continuidad, permanencia y cumplimiento. En segundo lugar, se menciona la **falta de articulación entre las fases de formulación e implementación** y precisamente se hace énfasis en que **no se están teniendo en cuenta las particularidades de los ecosistemas en las acciones de compensación, restauración e inversión del 1%.** Igualmente, en la fase de implementación se destacó las dificultades ocasionadas por **los requisitos administrativos de cierre de obligaciones** ocasionado por nuevos requisitos improcedentes y la falta de lineamientos de relación y seguimiento. Adicionalmente, otra brecha identificada en la fase de implementación fue **la falta de un mecanismo que permita distribuir recursos para el apoyo del mantenimiento de predios.**

Posteriormente en la última fase del taller y después de identificar las causas técnicas, operativas y normativas relacionadas con las brechas priorizadas, se realizó la fase de ideación de las posibles soluciones para subsanar las diferentes situaciones presentadas para dar cumplimiento de las obligaciones, teniendo en cuenta cuales se pueden dar por un cambio marginal y por un cambio estructural (cambio normativo).

Re-pensando

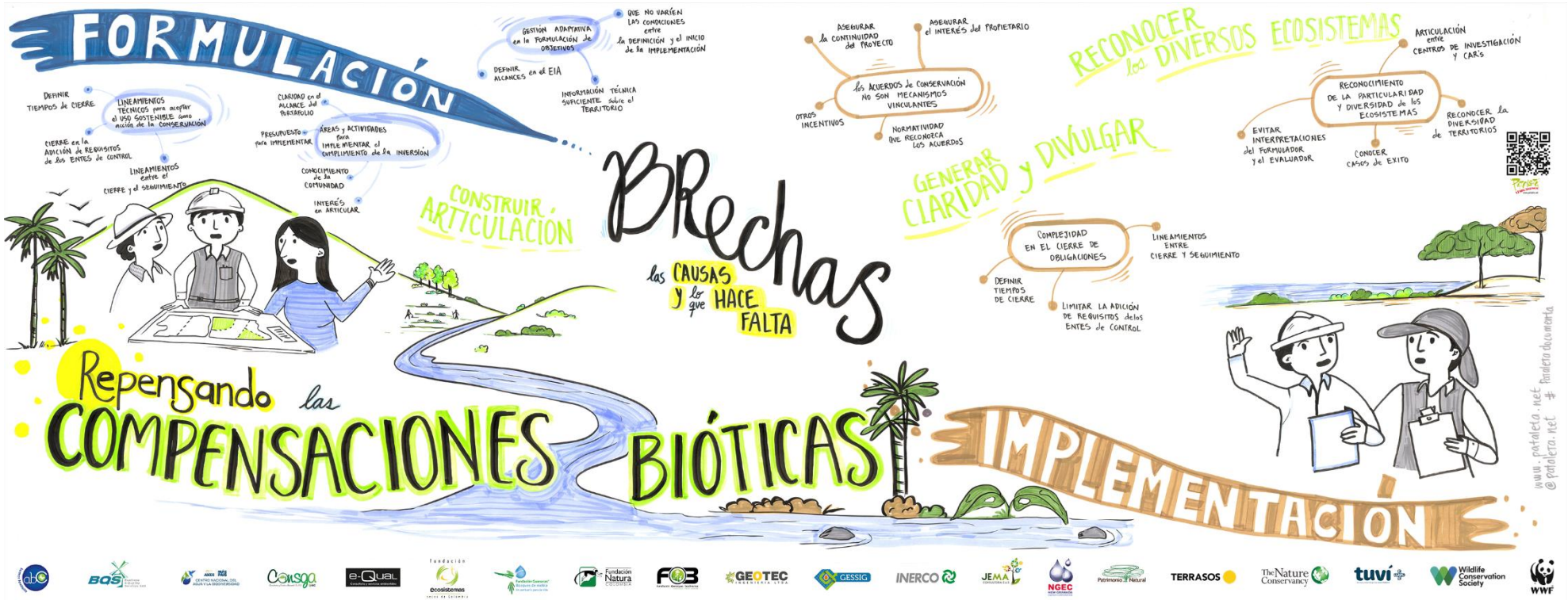
FORMULACIÓN
GESTIÓN ADAPTATIVA en la FORMULACIÓN de OBJETIVOS
QUE NO VARÍEN LAS CONDICIONES entre la DEFINICIÓN y el INICIO de la IMPLEMENTACIÓN
DEFINIR ALCANCES en el EIA
INFORMACIÓN TÉCNICA SUFICIENTE sobre el TERRITORIO
DEFINIR TIEMPOS de CIERRE
LINEAMIENTOS TÉCNICOS para aceptar el USO SOSTENIBLE como acción de la CONSERVACIÓN
CIERRE en la ADICIÓN de REQUISITOS de los ENTES de CONTROL
LINEAMIENTOS entre el CIERRE y el SEGUIMIENTO
CLARIDAD en el ALCANCE del PORTAFOLIO
PRESUPUESTO para IMPLEMENTAR
ÁREAS y ACTIVIDADES para IMPLEMENTAR el CUMPLIMIENTO de la INVERSIÓN
CONOCIMIENTO de la COMUNIDAD
INTERÉS en ARTICULAR
CONSTRUIR ARTICULACIÓN
BRechas
las CAUSAS y lo que HACE FALTA
ASEGURAR la CONTINUIDAD del PROYECTO
ASEGURAR el INTERÉS del PROPIETARIO
los ACUERDOS de CONSERVACIÓN NO SON MECANISMOS VINCULANTES
OTROS INCENTIVOS
NORMATIVIDAD QUE RECONOZCA LOS ACUERDOS
GENERAR CLARIDAD Y DIVULGAR
RECONOCER los DIVERSOS ECOSISTEMAS
ARTICULACIÓN entre CENTROS DE INVESTIGACIÓN Y CAR'S
RECONOCIMIENTO DE LA PARTICULARIDAD Y DIVERSIDAD de los ECOSISTEMAS
RECONOCER la DIVERSIDAD de TERRITORIOS
EVITAR INTERPRETACIONES del FORMULADOR y el EVALUADOR
CONOCER CASOS de EXITO
COMPLEJIDAD EN EL CIERRE DE OBLIGACIONES
LINEAMIENTOS ENTRE CIERRE Y SEGUIMIENTO
DEFINIR TIEMPOS DE CIERRE
LIMITAR LA ADICIÓN DE REQUISITOS de los ENTES de CONTROL
Repensando las COMPENSACIONES BIÓTICAS
IMPLEMENTACIÓN
www.pataleta.net
@pataleta.net
pataleta documenta

Re-pensando

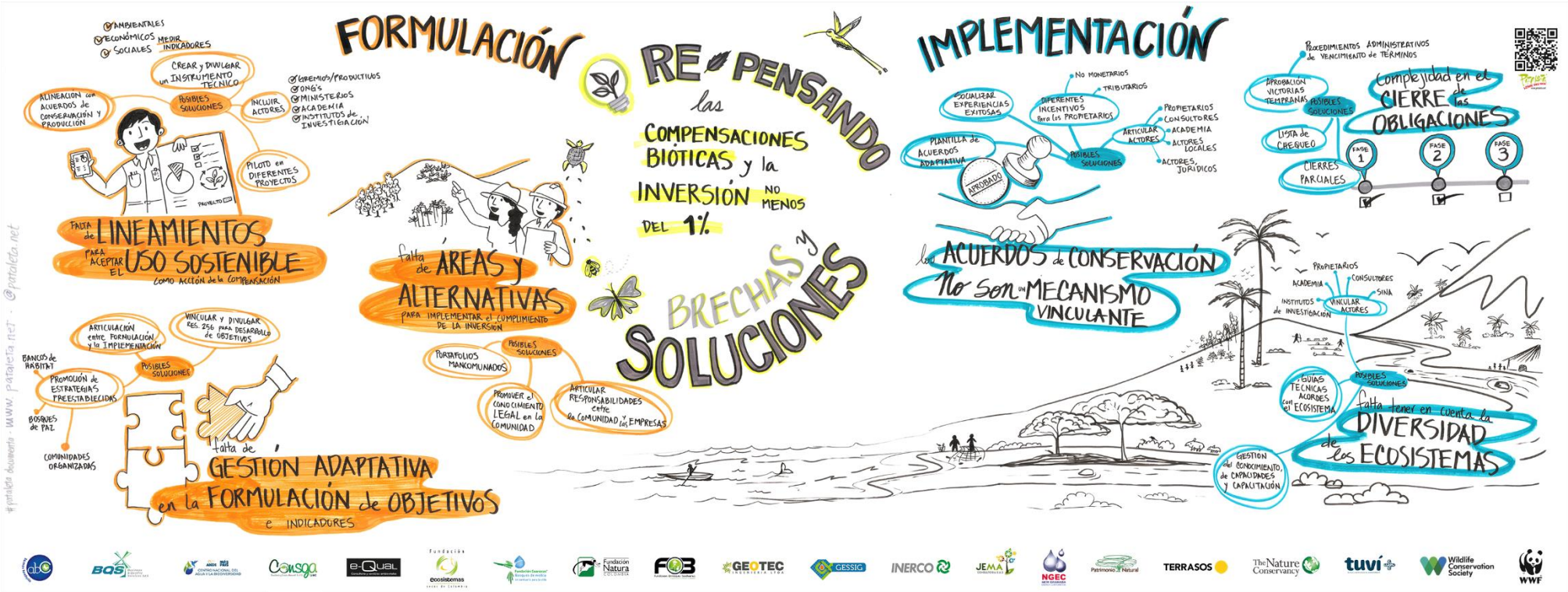
FORMULACIÓN
RE-PENSANDO las COMPENSACIONES BIÓTICAS y la INVERSIÓN NO MENOS DEL 1%
IMPLEMENTACIÓN
BRECHAS Y SOLUCIONES
AMBIENTALES
ECONÓMICOS
SOCIALES
MEDIR INDICADORES
CREAR y DIVULGAR un INSTRUMENTO TÉCNICO
POSIBLES SOLUCIONES
ALINEACIÓN con ACUERDOS de CONSERVACIÓN Y PRODUCCIÓN
INCLUIR ACTORES
GREMIOS/PRODUCTIVOS
ONG'S
MINISTERIOS
ACADEMIA
INSTITUTOS de INVESTIGACIÓN
PILOTO en DIFERENTES PROYECTOS
PROYECTO
FALTA de LINEAMIENTOS PARA ACEPTAR EL USO SOSTENIBLE
COMO ACCIÓN de la COMPENSACIÓN
ARTICULACIÓN entre FORMULACIÓN y la IMPLEMENTACIÓN
VINCULAR y DIVULGAR RES. 256 PARA DESARROLLO de OBJETIVOS
POSIBLES SOLUCIONES
BANCOS de HÁBITAT
PROMOCIÓN de ESTRATEGIAS PRESTABLECIDAS
BOSQUES de PAZ
COMUNIDADES ORGANIZADAS
falta de GESTIÓN ADAPTATIVA en la FORMULACIÓN de OBJETIVOS e INDICADORES
falta de ÁREAS y ALTERNATIVAS
PARA IMPLEMENTAR el CUMPLIMIENTO DE LA INVERSIÓN
POSIBLES SOLUCIONES
PORTAFOLIOS MANCOMUNADOS
PROMOVER el CONOCIMIENTO LEGAL en la COMUNIDAD
ARTICULAR RESPONSABILIDADES entre la COMUNIDAD y las EMPRESAS
PROCEDIMIENTOS ADMINISTRATIVOS de VENCIMIENTO de TÉRMINOS
APROBACIÓN VICTORIAS TEMPRANAS
POSIBLES SOLUCIONES
LISTA de CHEQUEO
CIERRES PARCIALES
Complejidad en el CIERRE de las OBLIGACIONES
FASE 1
FASE 2
FASE 3
NO MONETARIOS
TRIBUTARIOS
DIFERENTES INCENTIVOS para los PROPIETARIOS
VISUALIZAR EXPERIENCIAS EXITOSAS
PLANTILLA de ACUERDOS ADAPTATIVA
APROBADO
POSIBLES SOLUCIONES
ARTICULAR ACTORES
PROPIETARIOS
CONSULTORES
ACADEMIA
ACTORES LOCALES
ACTORES JURÍDICOS
los ACUERDOS de CONSERVACIÓN No son un MECANISMO VINCULANTE
PROPIETARIOS
CONSULTORES
ACADEMIA
SINA
INSTITUTOS de INVESTIGACIÓN
VINCULAR ACTORES
POSIBLES SOLUCIONES
GUÍAS TÉCNICAS ACORDES con el ECOSISTEMA
falta tener en cuenta la DIVERSIDAD de los ECOSISTEMAS
GESTIÓN del CONOCIMIENTO, de CAPACIDADES y CAPACITACIÓN
#pataleta documenta · www.pataleta.net · @pataleta.net

POSIBLES SOLUCIONES PARA BRECHAS IDENTIFICADAS EN LA FASE DE FORMULACIÓN		
Brechas	**Tipo de cambio**	**Ideas de soluciones**
Poca gestión adaptativa en la formulación de objetivos de compensación, inversión 1% e indicadores	Marginal	• Gestión de conocimiento/ capacitación
	Estructural	• Guías técnicas – Lineamientos acorde a ecosistemas equivalentes.
No hay prioridades de áreas o acciones y los portafolios no reciben insumos de las comunidades	Marginal	• Promover empoderamiento de las comunidades para que puedan proponer soluciones a las problemáticas de los territorios y generar incentivos realistas que los vinculen con la conservación y el uso sostenible. • Trabajo mancomunado entre empresas donde se generen alianzas con las comunidades para generar portafolios.
	Estructural	• Empresa articulada con la Autoridad Ambiental y municipal para la selección de áreas para la compensación.
Falta de lineamientos técnicos que permitan aceptar el uso sostenible como acción de compensación	Marginal	• Diseñar, divulgar un instrumento técnico (manual, guía), para la implementación y medición (indicadores de contribución y acciones de conservación). • Indicadores: Económicos, sociales y ambientales. • Criterios técnicos (lineamientos que puedan ser flexibles para implementación en diferentes regiones). • Divulgación de resultados de experiencias exitosas. • Piloto-Gobierno.
	Estructural	• Reglamentación de conceptos y acogimiento al manual de lineamientos para la formulación e implementación. Párrafo que obligue en una temporalidad no mayor a 12 meses.

POSIBLES SOLUCIONES PARA BRECHAS IDENTIFICADAS EN LA FASE DE IMPLEMENTACIÓN		
Brechas	**Tipo de cambio**	**Ideas de soluciones**
No se tienen en cuenta las particularidades de los ecosistemas de las acciones de compensación, restauración e inversión 1%	Marginal	• Gestión de conocimiento/ capacitación
	Estructural	• Guías técnicas – Lineamientos acorde a ecosistemas
Los requisitos administrativos de cierre (nuevos o improcedentes) complejizan el cierre de obligaciones	Estructural	• Como buena práctica se debería construir una lista de chequeo que permita tener claridad entre las partes. • Debería existir un procedimiento administrativo de vencimiento de términos para la solicitud de soportes de parte de la autoridad ambiental. • Aprobaciones parciales frente al cumplimiento de la lista de chequeo.
Los acuerdos de conservación no son mecanismos vinculantes y no garantizan la continuidad del proceso	Marginal	• Incentivos en especie para garantizar la permanencia del acuerdo (dentro del acuerdo). • Trabajo con aliados locales. • Promover y socializar una plantilla de acuerdos de conservación (su socialización por diferentes medios de gestión del conocimiento) que incluya aspectos técnicos, financieros, normativos, etc. • Promover intercambio de experiencias entre propietarios y casos exitosos, sensibilización.
	Estructural	• Buscar figuras legales o jurídicas para garantizar los acuerdos. • Incentivos tributarios a propietarios. • Marco normativo para acuerdos de conservación.

Pasos para seguir:

1. La información recopilada en este taller es un insumo para el análisis de información que permita generar propuestas de alternativas técnicas y jurídicas que permitan dar cumplimiento a las obligaciones de compensaciones ambientales y de inversión de no menos del 1%.
2. Los resultados de este taller con consultoras ambientales e implementadoras de los planes de compensación e inversión de no menos del 1% se analizarán en conjunto con los resultados del primer taller dirigido a sector privado.
3. En el mes de junio se realizará una tercera mesa Re-pensando compensaciones e inversión de no menos del 1% con autoridades ambientales relacionadas con el tema y Estaremos informando el próximo encuentro y espacio de socialización de resultados.