

PORTAFOLIO DE PATROCINIOS



3.º Encuentro Nacional

**Seguridad y salud
en el trabajo**



**Hotel Estelar
Cartagena de Indias**



**14 y 15 noviembre
2024**



+ 250 asistentes



Posiciona tu marca en el 3° Encuentro Nacional de Seguridad y Salud en el Trabajo

Un espacio en donde los empleadores, trabajadores, expertos y gobierno dialogan sobre la construcción de entornos seguros y saludables.

una oportunidad para adquirir conocimientos y perspectivas únicas, establecer contactos, e intercambiar experiencias entorno al debate nacional sobre políticas en seguridad y salud en el trabajo, y el impacto en la sostenibilidad empresarial.

No dejes pasar esta oportunidad única de participar en el evento que convoca a conversaciones que están definiendo el futuro de las relaciones laborales en Colombia.



El evento contará con:

01



Registro y Check In

Inicie su experiencia en la acreditación al evento.

02



Zona de exposición

Espacio para posicionar su marca y establecer contactos efectivos.

03



Oportunidad de networking

Asistentes de alto valor en la industria del sector.

04



Agenda académica

Contenidos actualizados del sector.



Paquetes de patrocinios

Bronce
Plata
Oro

05



Patrocinio registro del evento

Escarapela
Cintas escarapelas
Registro del evento

13



Patrocinio en espacios de networking

Almuerzos
Acto social
Activación de marca
Zona de exposición

06



Patrocinios kit de bienvenida

Bolsas
Block de notas
Lapiceros
Souvenir
Inserto

16



Patrocinio auditorio principal

Logo atril
Video institucional
Marcación de sillas
Marcación de mesas
Botellas con agua

10



Alternativas patrocinios

Señalización
Tótem cargador
Banner en página web
Logo en mailings

19



PAQUETES PATROCINIOS



PLATA

Stand 4 Mts²

En Zona de Exposición:
Espacio de exhibición de 2 Mts.
X 2 Mts. Para exposición
corporativa.

INCLUYE: Pre-montaje básico y 3
credenciales de expositor que no tienen
acceso a eventos académicos ni sociales.

* Logo Atril

Proyección del logo en tarima
principal.

Inversión
\$ 9.000.000+ IVA

Disponibles: 2



BRONCE

Stand 4 Mts²

*Logo Atril

** Banner Pág. Web

Pauta tipo banner en la
página web del evento con
link de aterrizaje a la página
web del patrocinador.

Inversión
\$ 10.800.000+ IVA

Disponibles: 2



ORO

Stand 4 Mts²

*Logo Atril

** Banner Pág. Web

*** Inserto

Inversión
\$ 13.900.000+ IVA

Disponibles: 2

***NOTA:** Comparte espacio con otros patrocinadores (espacio limitado).

****NOTA:** Puede compartir marca con otros patrocinadores.

*****NOTA:** La producción del inserto corre por cuenta del patrocinador. Se deberán entregar en el venue del evento, en las cantidades, lugar y fechas indicadas (previo a la realización del Evento), sin excepciones.



Patrocinio en espacios de Networking

Activación de marca
Zona de exposición

- Posibilidad de capturar leads.
- Actividades de mercadeo.
- Exposición de marca.
- Interacción con los asistentes.

Tenga en cuenta que la participación como Patrocinador en Eventos ANDI, **no incluye inscripciones.**



ALMUERZOS



- Exposición corporativa y decoración en (1) almuerzo.
- Mención del apoyo del patrocinador en el libreto del evento.
INCLUYE: A&B y adecuación operativa del área.

Inversión
\$ 14.500.000+ IVA-Disponibles: 2

ACTO SOCIAL



- Exposición corporativa y decoración en el acto social.
- Mención del apoyo del patrocinador en el libreto del evento.
INCLUYE: A&B y adecuación operativa del área.

Inversión
\$ 35.000.000+ IVA-Disponibles: 2

NOTA: los elementos publicitarios deben ser validados con la ANDI y entregados en su totalidad por el patrocinador



ACTIVACIÓN DE MARCA

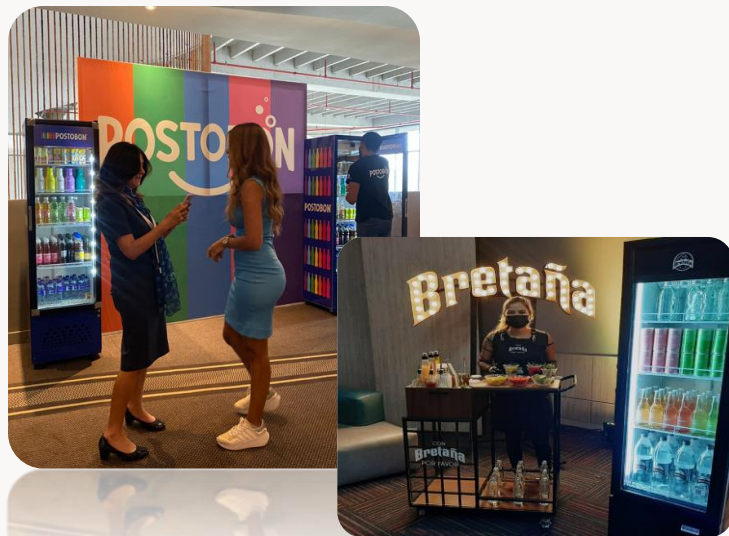

- Espacio para generar experiencias únicas que convocan a ser experimentadas por otros asistentes.

Inversión
\$ 6.700.000 + IVA-Disponibles: 2

NOTA: los elementos publicitarios deben ser validados con la ANDI y entregados en su totalidad por el patrocinador

ZONA DE EXPOSICIÓN

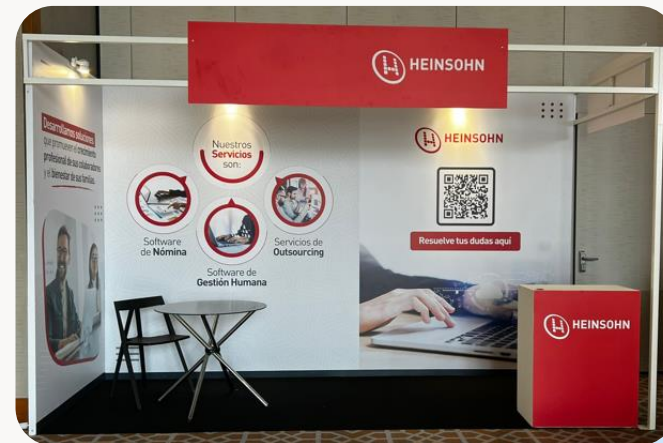

- Espacio de Exhibición con áreas de 4 / 6 Mts² para exposición corporativa. INCLUYE: Pre-montaje básico y credenciales de expositor (de acuerdo con el área contratada) que no tienen acceso a eventos académicos ni sociales.

Inversión \$ 3.500.000 - 4Mt²
Inversión \$ 5.000.000 - 6Mt² Disponibles: 7



Patrocinio en Auditorio principal

Logo atril

Video institucional

Marcaci3n de sillas

Marcaci3n de mesas

Botellas con agua

- Exposici3n de marca.
- Socializaci3n de mensajes corporativos.
- Uso de C3digo QR con fines comerciales o de mercado.

Tenga en cuenta que la participaci3n como Patrocinador en Eventos ANDI, **no incluye inscripciones.**



LOGO ATRIL



- Proyección del logo en el atril de forma itinerante. **Estos logos no se proyectarán durante la instalación ni la clausura del Evento**

**Inversión \$ 6.300.000 + IVA -
Disponibles: 6**

NOTA: Comparte espacio con otros patrocinadores

VIDEO INSTITUCIONAL



- Proyección de (1) video institucional en (1) de los espacios generados entre conferencias.

**Inversión \$ 4.400.000 + IVA -
Disponibles: 6**

NOTA: La producción y entrega del video corre por cuenta del patrocinador. El video debe ser entregado en formato MP4, duración máxima de 60 segundos.



MARCACIÓN DE SILLAS



- Exposición de marca en los espaldares de las sillas del salón principal. Marcación con logo y/o nombre del patrocinador.

Inversión
\$ 7.300.000 + IVA
Disponibles: 1

MARCACIÓN DE MESAS



- Exposición de marca en las mesas del salón principal. Marcación con logo y/o nombre del patrocinador.

Inversión
\$ 5.700.000 + IVA
Disponibles: 1

BOTELLAS DE AGUA



- Presencia de marca en las botellas de agua ubicadas en el salón principal y disponibles en cada jornada de la agenda académica.

Inversión
\$ 5.600.000 + IVA
Disponibles: 1

NOTA: La producción y entrega, es responsabilidad de la organización del evento.



Patrocinio en Registro del evento

Escarapelas

Cintas escarapelas

Registro del evento

- Exposición de marca.
- Socialización de mensajes corporativos.

Tenga en cuenta que la participación como Patrocinador en Eventos ANDI, **no incluye inscripciones.**



ESCARAPELAS



- Marcación con logo del patrocinador a todo color en la parte frontal inferior central. SU USO ES OBLIGATORIO PARA TODOS LOS ASISTENTES.

Inversión
\$ 6.600.000 + IVA-Disponibles: 1

CINTAS



- Marcación con logo y/o nombre del patrocinador impreso a una tinta. SU USO ES OBLIGATORIO PARA TODOS LOS ASISTENTES.

Inversión
\$ 7.400.000 + IVA-Disponibles: 1

NOTA: La producción y entrega de las escarapelas y/o las cintas, es suministrada por la organización del Evento. Para la impresión de su marca, el patrocinador debe entregar el logo institucional en formato .pdf vectorizado o illustrator, no se reciben archivos en formatos .jpg ni .png.



REGISTRO DEL EVENTO

Exposición de marca del patrocinador en el backing de registro, comparte marca con el logo del Evento.

Inversión
\$ 6.700.000 + IVA-Disponibles: 1



NOTA: El diseño, la producción y la entrega del registro, es suministrada por la organización del Evento. Para la impresión de su marca, el patrocinador debe entregar el logo institucional en formato .pdf vectorizado o illustrator, no se reciben archivos en formatos .jpg ni .png.



Patrocinio Kit de Bienvenida

Bolsas

Block de notas

Lapiceros

Souvenir

Inserto

- Exposición de marca.
- Uso de Código QR con fines comerciales o de mercado

Tenga en cuenta que la participación como Patrocinador en Eventos ANDI, **no incluye inscripciones.**



BOLSAS



- Marcación con logo y/o nombre del patrocinador en la bolsa del evento, impreso a una tinta; se entregan a todos los asistentes, y se usan para guardar el kit oficial del evento.

Inversión
\$ 7.800.000 + IVA
Disponibles: 1

BLOCK DE NOTAS



- Presencia de marca en el block de notas oficial del evento, comparte marca con el logo del Evento.

Inversión
\$ 6.500.000 + IVA
Disponibles: 1

LAPICEROS



- Presencia de marca en los lapiceros del evento. Impresión del logo a una tinta.

Inversión
\$ 5.400.000 + IVA
Disponibles: 1

NOTA: El diseño, la producción y la entrega del material, es suministrada por la organización del Evento.



SOUVENIR



- Espacio disponible en el kit oficial del evento para la ubicación de material promocional de la empresa (Souvenir).

Inversión

\$ 4.900.000 + IVA-Disponibles: 3

INSERTO



- Espacio en el Kit oficial del evento para la ubicación de insertos/revistas/plegables, con información general y comercial.

Inversión

\$ 3.300.000 + IVA-Disponibles: 3

NOTA: La producción del inserto corre por cuenta del patrocinador. Se deberán entregar en el venue del Evento, en las cantidades, lugar y fechas indicadas (previo a la realización del Evento), sin excepciones..



Alternativas de Patrocinio

Señalización

Tótem Cargador

Banner en Página Web

Logo en Mailing

- Exposición de marca.
- Socialización de mensajes corporativos.
- Acceda a otros escenarios de evento.

Tenga en cuenta que la participación como Patrocinador en Eventos ANDI, **no incluye inscripciones.**



SEÑALIZACIÓN



- Presencia de marca en los tótems digitales de señalización, ubicados estratégicamente en el recorrido de los asistentes con información de la ubicación de las diferentes zonas del Congreso.

Inversión
\$ 5.700.000 + IVA-Disponibles: 1

NOTA: la imagen de la señalización puede ser logo o piezas publicitarias fijas (no video) y deben ser entregadas en su totalidad por el patrocinador, en el formato y medidas que se requieren.

TÓTEM CARGADOR



- Presencia de marca a través de (1) tótem cargador de celulares. INCLUYE: Branding exclusivo del patrocinador.

Inversión
\$ 9.000.000 + IVA-Disponibles: 2

NOTA: El branding (video y piezas publicitarias) deben ser entregadas en su totalidad por el patrocinador, en el formato y medidas que se requieren para cada opción.



BANNER EN PÁGINA WEB



- Pauta tipo banner en la página web del evento con link de aterrizaje a la página web del patrocinador.

Inversión
\$ 2.000.000 + IVA-Disponibles: 3

NOTA: Puede compartir marca con otros patrocinadores

LOGO EN MAILING



- Exposición de marca en los mailings enviados a las bases de datos de la ANDI para promocionar el Evento.

Inversión
\$ 4.000.000 + IVA-Disponibles: 3

NOTA: Maricación con logo y/o nombre del patrocinador, pauta tipo banner.



10%



Descuento en pauta **Revista A.**
Beneficio exclusivo para Patrocinadores del
3º Encuentro Nacional de Seguridad y
Salud en el Trabajo.



ANDI | MÁS PAÍS | ILO

3.º Encuentro Nacional

Seguridad y salud
en el trabajo

TENGA EN CUENTA QUE:



- La ANDI no puede asegurar ningún tipo de exclusividad a marcas o empresas de Sectores similares o afines.
- Todos los precios se presentan antes de IVA. El área de stand es exenta de IVA, por ser área de exhibición y no de Venta.
- Todas las imágenes son ilustrativas, las piezas finales son previamente concertadas con el patrocinador.
- La participación como patrocinadores en eventos ANDI, no incluye inscripciones ni almuerzos; estas, son inversiones adicionales que le sugerimos tener en cuenta en su presupuesto.
- Todos los patrocinadores deben enviar su logo o piezas solicitadas de acuerdo con el patrocinio contratado en formato .pdf vectorizado y/o illustrator.
- La organización del Evento por Ley de Habeas Data no entrega información personal de los asistentes.

Equipo Comercial de Patrocinios

Luisa Fernanda Bedoya
Lbedoya@andi.com.co
+57 318 351 3963

Jeniffer Rúa C.
Jrua@andi.com.co
+57 318 330 6522

Natalie Rojas
Nrojas@andi.com.co
+57 318 2389586